



DINAS PERTANIAN DAN PANGAN
KABUPATEN TRENGGALEK



PERTANIAN DALAM ANGKA TAHUN 2021 - 2025



DISUSUN OLEH :

**SUB BAGIAN
PERENCANAAN
DAN EVALUASI**





PERTANIAN DALAM ANGKA TAHUN 2021 - 2025





DINAS PERTANIAN DAN PANGAN



KATA PENGANTAR



Puji syukur kehadirat Allah SWT atas limpahan Rahmat dan hidayah-Nya sehingga, Buku Pertanian Dalam Angka Dinas Pertanian dan Pangan Kabupaten Trenggalek ini dapat tersusun dengan baik.

Buku Pertanian Dalam Angka merupakan salah satu upaya Dinas Pertanian dan Pangan Kabupaten Trenggalek memenuhi kebutuhan informasi yang lengkap dan akurat serta menyeluruh tentang hasil pelaksanaan pembangunan pertanian di Kabupaten Trenggalek.

Buku Pertanian Dalam Angka Dinas Pertanian dan Pangan Kabupaten Trenggalek ini memuat data kegiatan dan hasil produksi pertanian Kabupaten Trenggalek selama periode 2021-2025 yang bersumber dari sekretariat, bidang tanaman pangan dan hortikultura, bidang perkebunan, bidang ketahanan pangan serta bidang penyuluhan, sarana dan prasarana Dinas Pertanian dan Pangan Kabupaten Trenggalek.

Kami menyadari bahwa Buku Pertanian Dalam Angka Dinas Pertanian dan Pangan Kabupaten Trenggalek ini masih perlu penyempurnaan, untuk itu kritik dan saran perbaikan serta kelengkapan laporan hasil produksi di tahun yang akan datang sangat kami harapkan.

Ucapan terimakasih kepada semua pihak yang telah membantu hingga terselesaikannya Buku Pertanian Dalam Angka Dinas Pertanian dan Pangan Kabupaten Trenggalek.

Semoga buku ini dapat bermanfaat dan tepat sasaran.

Trenggalek, April 2026
Kepala Dinas Pertanian dan Pangan
Kabupaten Trenggalek

IMAM NURHADI, SP., M.Agr.

Pembina

NIP. 19800505 200903 1 008

PERTANIAN DALAM ANGKA





TABLE OF CONTENT

02

KATA PENGANTAR

03

DAFTAR ISI

04

SELAYANG PANDANG

13

DATA TANAMAN PANGAN

29

DATA HOLTIKULTURA

40

DATA PERKEBUNAN

43

DATA KETAHANAN PANGAN

56

DATA PENYULUHAN, SARANA DAN PRASARANA

SELAYANG PANDANG

DINAS PERTANIAN DAN PANGAN

Dinas Pertanian dan Pangan Kabupaten Trenggalek merupakan unsur pelaksana urusan pemerintahan bidang pertanian dan urusan bidang pangan. Dinas Pertanian dan Pangan dipimpin oleh Kepala Dinas yang dalam melaksanakan tugasnya berkedudukan dibawah dan bertanggung jawab kepada Bupati melalui Sekretaris Daerah. Berdasarkan Peraturan Bupati Kabupaten Trenggalek Nomor 50 Tahun 2025 tentang Kedudukan, Susunan Organisasi, Tugas dan Fungsi serta Tata Kerja Dinas Pertanian dan Pangan. Dinas Pertanian dan Pangan Kabupaten Trenggalek dalam rangka melaksanakan tugasnya mempunyai fungsi:

1

Penyusunan kebijakan teknis Urusan Pemerintahan bidang pertanian dan bidang pangan;

3

Penyelenggaraan kegiatan Urusan Pemerintahan bidang pertanian dan bidang pangan;

5

Pembinaan teknis penyelenggaraan kegiatan Urusan Pemerintahan bidang pertanian dan bidang pangan;

2

Penyusunan perencanaan program dan anggaran Urusan Pemerintahan bidang pertanian dan bidang pangan;

4

Pengoordinasian dan sinkronisasi pelaksanaan kegiatan Urusan Pemerintahan bidang pertanian dan bidang pangan;

6

Pelaksanaan monitoring, evaluasi dan pelaporan pelaksanaan tugas dan fungsi;

7

Pembinaan UPTD;

9

Penyusunan perjanjian kinerja;

11

Pelaksanaan survey kepuasan masyarakat secara periodik;

13

Pemberdayaan dan pembinaan jabatan fungsional;

15

Pelaksanaan fungsi lain yang diberikan oleh Bupati sesuai dengan tugas dan fungsinya.

8

Pelaksanaan administrasi Urusan Pemerintahan bidang pertanian dan bidang pangan;

10

Penetapan dan pelaksanaan standar pelayanan dan standar operasional prosedur;

12

Pengelolaan administrasi umum meliputi penyusunan program, ketatalaksanaan, ketatausahaan, keuangan, kepegawaian, rumah tangga, perlengkapan, kehumasan, kepustakaan dan kearsipan;

14

Pengevaluasian dan pelaporan pelaksanaan tugas dan fungsi;



STRUKTUR ORGANISASI

— KEPALA DINAS

01 Sekretariat

- Sub Bagian Umum dan Kepegawaian;
- Kelompok Jabatan Fungsional dan Pelaksana

02 Bidang Ketahanan Pangan

Kelompok Jabatan Fungsional dan Pelaksana

03 Bidang Perkebunan

Kelompok Jabatan Fungsional dan Pelaksana

04 Bidang Tanaman Pangan, Hortikultura Dan Penyuluhan

Kelompok Jabatan Fungsional dan Pelaksana

05

Bidang Prasarana, Sarana dan Perlindungan Tanaman

Kelompok Jabatan Fungsional dan Pelaksana

06

KELOMPOK JABATAN FUNGSIONAL

07

Unit Pelaksana Teknis

Taman Sains Teknologi Pertanian

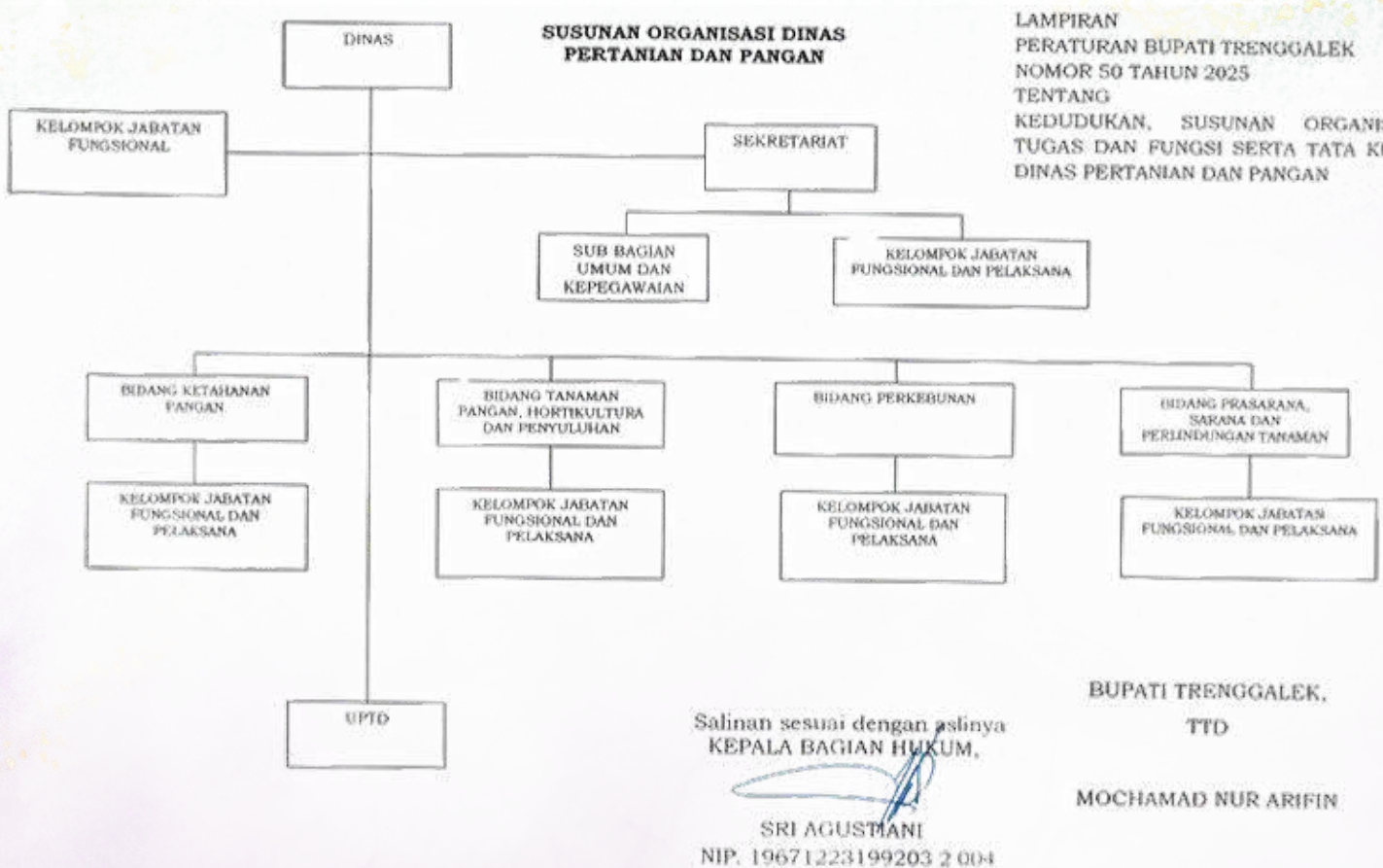

VISI DAN MISI

BUPATI DAN WAKIL BUPATI KABUPATEN TRENGGALEK

VISI :

TERWUJUDNYA KABUPATEN TRENGGALEK YANG ADIL DAN MAKMUR



MISI :



- Memantapkan Trenggalek sebagai Kota Atraktif dengan Infrastruktur berkualitas yang ramah lingkungan dan adaptif terhadap perubahan iklim
- Meningkatkan Pembangunan Ekonomi yang Inklusif, Produktif, dan Regeneratif berbasis sumber daya lokal unggulan
- Mewujudkan pembangunan kewilayahan yang adil melalui kota lestari yang harmonis dan ramah lingkungan
- Mengoptimalkan transformasi sosial melalui pembangunan manusia yang sehat, berbudaya, kreatif, dan terlindungi
- Meningkatkan tata kelola pemerintahan yang bersih, kolaboratif, dan melayani ditopang digitalisasi untuk memastikan inklusifitas pelayanan



TUJUAN, SASARAN, STRATEGI DAN KEBIJAKAN

DINAS PERTANIAN DAN PANGAN KABUPATEN TRENGGALEK

1

Tujuan

- Meningkatnya kontribusi ekonomi sektor pertanian dengan indikator Nilai PDRB Pertanian, Kehutanan, dan Perikanan (indikator ADHB)

2

Sasaran

- Meningkatnya ketersediaan dan cadangan pangan yang berkualitas dan terjangkau dengan Indikator Sasaran Indeks Ketahanan Pangan (IKP)
- Meningkatnya kesejahteraan petani dengan Indikator Sasaran adalah Nilai Tukar Petani (NTP)
- Transformasi Tata Kelola Pemerintahan Untuk Mendukung Tercapainya Visi Pemerintahan dengan indikator Sasaran adalah Nilai akuntabilitas kinerja perangkat daerah dan Nilai rata-rata survey kepuasan masyarakat (SKM)



3

Kebijakan

- Penyediaan cadangan pangan pemerintah;
- Optimalisasi lumbung pangan dan infrastruktur kemandirian pangan;
- Pemanfaatan pekarangan untuk kemandirian pangan rumah tangga;
- Peningkatan pengawasan keamanan pangan;
- Penanganan daerah rentan pangan;
- Penganekaragaman konsumsi pangan Beragam Bergizi Seimbang Aman (B2SA);
- Pelatihan standarisasi IndonesiaGAP, GHP, GMP;
- Peningkatan luas tambah tanam, penerapan tumpangsari dan tumpang sisip;
- Dukungan sarana pra dan pasca panen;
- Optimalisasi prasarana pertanian (Jalan Usaha Tani, Jalan Produksi Perkebunan, Irigasi Air Tanah, Pompa Air Tenaga Surya, Greenhouse, Dam Parit, Rumah Pengering Tembakau, Dam Parit, dll);
- Pengembangan perlindungan petani melalui AOTP, SL OPT, SL PHT, SL Iklim, Gerakan Pengendalian OPT;
- Peningkatan SDM Petani miskin, peningkatan petani milenial dan kelembagaan petani;
- Pembentukan korporasi petani/BUMP;
- Insentif bagi petani sebagai tindak lanjut perda LP2B;
- Peningkatan adopsi inovasi dan teknologi teknologi berbasis *smart farming*
- Pengembangan tanaman hortikultura dan perkebunan
- Peningkatan pemasaran melalui pameran, kontes, *marketplace* dan *e-commerce*/media sosial
- Peningkatan kerjasama pentahelix (Perguruan tinggi/Akademisi, Lembaga penelitian, Komunitas, Media, koperasi maupun lembaga swasta) yang diikat dengan MoU;
- Pengembangan Kawasan Dilem Wilis.

4

Strategi

Penguatan produksi tanaman pertanian, hortikultura, perkebunan secara terpadu dan berkelanjutan serta penguatan ketahanan pangan berbasis sumberdaya lokal

SUMBER DAYA

DINAS PERTANIAN DAN PANGAN KABUPATEN TRENGGALEK

NO	STATUS PEGAWAI	JUMLAH PEGAWAI
1	PNS	78 ORANG
2	PPPK	170 ORANG
JUMLAH TOTAL		248 ORANG



Dalam menjalankan tugas pokok dan fungsi yang diembannya, dinas pertanian dan pangan kabupaten trenggalek memiliki sumber daya organisasi salah satunya yaitu sumber daya aparatur. Berikut ini merupakan detail pegawai Aparatur Sipil Negara (ASN) di Dinas Pertanian dan Pangan Kabupaten Trenggalek tahun 2025



SUMBER DAYA

DINAS PERTANIAN DAN PANGAN KABUPATEN TRENGGALEK

Jumlah Pegawai Berdasarkan Tingkat Pendidikan

NO	TINGKAT PENDIDIKAN	JUMLAH PEGAWAI
1	Pasca Sarjana	18 ORANG
2	Sarjana (S-1/D-IV)	127 ORANG
3	Diploma (D-III / D-II)	11 ORANG
4	SLTA Sederajat	68 ORANG
5	SLTP Sederajat	-
6	SD	24 ORANG

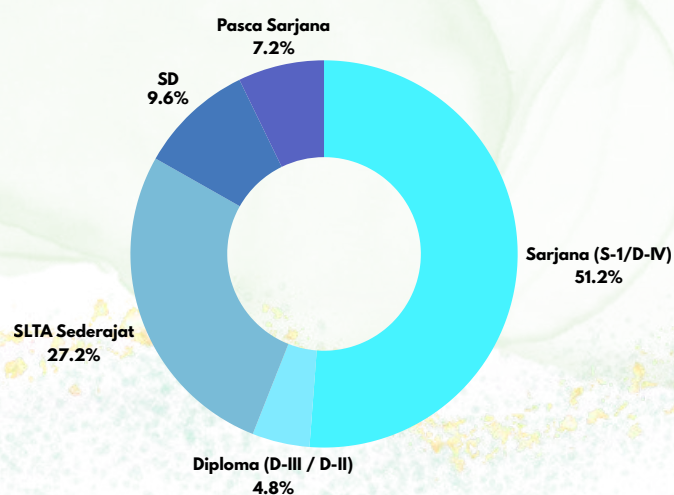

Jumlah Pegawai Berdasarkan Golongan

NO	STATUS PEGAWAI	JUMLAH PEGAWAI
1	GOLONGAN IV	16 ORANG
2	GOLONGAN III	48 ORANG
3	GOLONGAN II	14 ORANG
4	GOLONGAN IX (PPPK)	86 ORANG
5	GOLONGAN VII (PPPK)	7 ORANG
6	GOLONGAN V (PPPK)	53 ORANG
7	GOLONGAN I (PPPK)	24 ORANG

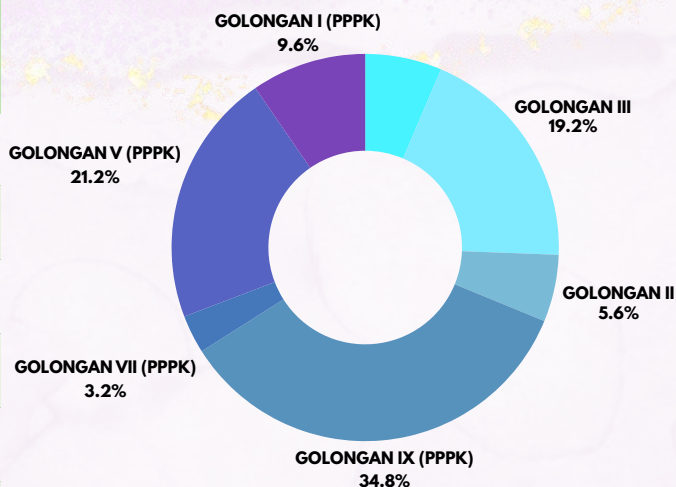

PERSETUJUAN DATA

DATA TANAMAN PANGAN

DATA PENGGUNAAN LAHAN

NO	PENGGUNAAN LAHAN	JUMLAH (Ha)
1	Irigasi Teknis	10.014
2	Tadah Hujan	2.220
3	Tegal/kebun	28.859
4	Perkebunan	2.986
5	Ditanami pohon / hutan Rakyat	6.182
6	Hutan Negara	-
7	Lainnya (tambak, kolam, empang, hutan negara dll)	2.046
8	Lahan bukan Pertanian	12.885
JUMLAH		126.140

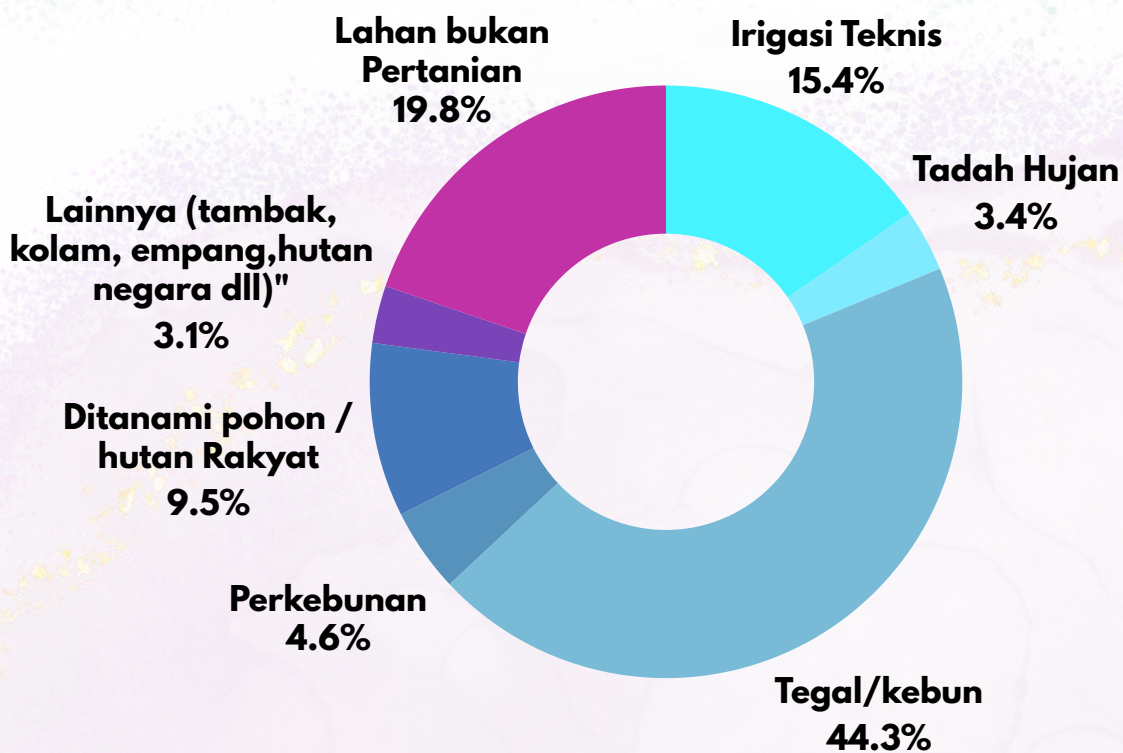

TANAMAN PADI

Luas Panen, Produktivitas, dan Produksi dari **Padi Sawah** Tahun 2021–2025

No	Uraian	Tahun				
		2021	2022	2023	2024	2025
1	Luas Panen (Ha)	24.403	24.401	23.840	22.231	29.056
2	Produktivitas (Ku/Ha)	62,06	60,89	59,61	59,06	50,42
3	Produksi (Ton)	151.454	148.588	142.103	131.297	175,573

Luas Panen, Produktivitas dan Produksi dari **Padi Ladang** Tahun 2021–2025

No	Uraian	Tahun				
		2021	2022	2023	2024	2025
1	Luas Panen (Ha)	4.213	2.739	2.335	1.599	1.934
2	Produktivitas (Ku/Ha)	42,53	43,06	47,20	44,16	44,54
3	Produksi (Ton)	17.918	11.795	11.022	7.061	8.614



TANAMAN PADI

Luas Panen, Produktivitas, dan Produksi dari **Padi** Tahun 2021–2025

No	Uraian	Tahun				
		2021	2022	2023	2024	2025
1	Luas Panen (Ha)	28.616	27.140	26.175	23.830	30.990
2	Produktivitas (Ku/Ha)	59.19	59.09	107	58.06	59.43
3	Produksi (Ton)	169.372	160.383	153.126	138.358	184.186

Data Luas Panen, Produktivitas, dan Produksi dari **Padi Sawah per Kecamatan** Tahun 2025

No	Kecamatan	Tahun 2025		
		Luas Panen (Ha)	Produktivitas (Ku/Ha)	Produksi (Ton)
1	Panggal	2.62	6,785	17.775
2	Munjungan	2.61	5,560	14.512
3	Watulimo	995	5,645	5.618
4	Kampak	705	5,913	4.171
5	Dongko	1.927	5,370	10.347
6	Pule	1.985	5,493	10.902
7	Karangan	2.96	6,312	18.686
8	Suruh	635	6,775	4.304
9	Gandusari	3.043	6,214	18.911
10	Durenan	3.088	6,224	19.219
11	Pogalan	2.675	5,872	15.711
12	Trenggalek	2.55	6,038	15.393
13	Tugu	2.17	6,276	13.619
14	Bendungan	1.093	5,861	6.405
Jumlah		29.056	6,042	175.573



TANAMAN PADI LADANG

Data Luas Panen, Produktivitas, dan Produksi dari **Padi Ladang per Kecamatan** Tahun 2025

No	Kecamatan	Tahun 2025		
		Luas Panen (Ha)	Produktivitas (Ku/Ha)	Produksi (Ton)
1	Panggul	342	46,63	1.595
2	Munjungan	136	47,28	643
3	Watulimo	12	43,75	53
4	Kampak	198	43,58	863
5	Dongko	36	42,81	154
6	Pule	47	43,92	206
7	Karangan	146	45,72	667
8	Suruh	19	42,58	81
9	Gandusari	17	44,59	76
10	Durenan	113	43,63	493
11	Pogalan	-	-	-
12	Trenggalek	147	46,39	682
13	Tugu	19	44,21	84
14	Bendungan	702	42,98	3.017
Jumlah		1.934	44,54	8.614

TANAMAN PADI

Data Luas Panen, Produktivitas, dan Produksi dari **Padi per Kecamatan** Tahun 2025

No	Kecamatan	Tahun 2025		
		Luas Panen (Ha)	Produktivitas (Ku/Ha)	Produksi (Ton)
1	Panggul	2.962	65,40	19.370
2	Munjungan	2.746	55,19	15.155
3	Watulimo	1.007	56,30	5.670
4	Kampak	903	55,72	5.034
5	Dongko	1.963	53,50	10.501
6	Pule	2.032	54,68	11.108
7	Karangan	3.106	62,31	19.354
8	Suruh	654	67,02	4.385
9	Gandusari	3.060	62,04	18.987
10	Durenan	3.201	61,58	19.712
11	Pogalan	2.675	58,72	15.711
12	Trenggalek	2.967	59,61	16.075
13	Tugu	2.189	62,60	13.703
14	Bendungan	1.795	52,49	9.422
Jumlah		30.990	59,43	184.186



TANAMAN JAGUNG

Luas Panen, Produktivitas, dan Produksi dari **Jagung** Tahun 2021–2025

No	Uraian	Tahun				
		2021	2022	2023	2024	2025
1	Luas Panen (Ha)	18.745	16.757	17.900	16.994	17.567
2	Produktivitas (Ku/Ha)	70.65	68.16	67.59	68.40	68.46
3	Produksi (Ton)	132.306	114.213	120.995	116.240	120.268

Data Luas Panen, Produktivitas, dan Produksi dari **Jagung per Kecamatan** Tahun 2025

No	Kecamatan	Tahun 2025		
		Luas Panen (Ha)	Produktivitas (Ku/Ha)	Produksi (Ton)
1	Panggul	1.57	7,007	10.998
2	Munjungan	244	6,883	1.677
3	Watulimo	2.677	7,022	18.797
4	Kampak	678	7,620	5.169
5	Dongko	556	6,987	3.888
6	Pule	1.496	6,030	9.021
7	Karangan	1.677	6,783	11.373
8	Suruh	1.065	7,125	7.587
9	Gandusari	1.158	6,731	7.792
10	Durenan	501	7,569	3.794
11	Pogalan	888	5,887	5.23
12	Trenggalek	1.221	6,297	7.688
13	Tugu	2.64	7,494	19.787
14	Bendungan	1.196	6,244	7.467
Jumlah		17.567	6,846	120.268,41

TANAMAN KEDELAI

Luas Panen, Produktivitas, dan Produksi dari **Kedelai** Tahun 2021-2025

No	Uraian	Tahun				
		2021	2022	2023	2024	2025
1	Luas Panen (Ha)	2.639	1.783	2.047	1.133	274
2	Produktivitas (Ku/Ha)	14.43	16.26	15.55	14.98	15.50
3	Produksi (Ton)	3.809	2.899	3.183	1.697	425

Data Luas Panen, Produktivitas, dan Produksi dari **Kedelai per Kecamatan** Tahun 2025

No	Kecamatan	Tahun 2025		
		Luas Panen (Ha)	Produktivitas (Ku/Ha)	Produksi (Ton)
1	Panggal	211	14,83	313
2	Munjungan	-	-	-
3	Watulimo	-	-	-
4	Kampak	11	15,94	17
5	Dongko	-	-	-
6	Pule	-	-	-
7	Karangan	20	16,47	32
8	Suruh	3	15,78	5
9	Gandusari	0	-	-
10	Durenan	2	14,67	3
11	Pogalan	6	15,88	9
12	Trenggalek	16	22,63	35
13	Tugu	7	15,25	11
14	Bendungan	-	-	-
Jumlah		274	15,50	425

TANAMAN KACANG TANAH

Luas Panen, Produktivitas, dan Produksi dari **Kacang Tanah** Tahun 2021-2025

No	Uraian	Tahun				
		2021	2022	2023	2024	2025
1	Luas Panen (Ha)	444	727	925	733	441
2	Produktivitas (Ku/Ha)	17.94	17.91	18.27	16.04	16.06
3	Produksi (Ton)	796	1.303	1.690	1.176	709

Data Luas Panen, Produktivitas, dan Produksi dari **Kacang Tanah per Kecamatan** Tahun 2025

No	Kecamatan	Tahun 2025		
		Luas Panen (Ha)	Produktivitas (Ku/Ha)	Produksi (Ton)
1	Panggul	95	16,70	158
2	Munjungan	6	15,15	9
3	Watulimo	-	-	-
4	Kampak	1	16,02	2
5	Dongko	-	-	-
6	Pule	25	14,46	36
7	Karangan	1	13,82	1
8	Suruh	-	-	-
9	Gandusari	29	16,34	47
10	Durenan	252	16,06	405
11	Pogalan	5	21,50	10
12	Trenggalek	1	16,05	2
13	Tugu	-	-	-
14	Bendungan	27	14,30	39
Jumlah		441	16,06	709

TANAMAN KACANG HIJAU

Luas Panen, Produktivitas, dan Produksi dari **Kacang Hijau** Tahun 2021–2025

No	Uraian	Tahun				
		2021	2022	2023	2024	2025
1	Luas Panen (Ha)	83	6	240	139	3
2	Produktivitas (Ku/Ha)	12.72	13.73	12.03	12.76	12.33
3	Produksi (Ton)	105	8	289	177	4

Data Luas Panen, Produktivitas, dan Produksi dari **Kacang Hijau per Kecamatan** Tahun 2025

No	Kecamatan	Tahun 2025		
		Luas Panen (Ha)	Produktivitas (Ku/Ha)	Produksi (Ton)
1	Panggal	-	-	-
2	Munjungan	-	-	-
3	Watulimo	-	-	-
4	Kampak	-	-	-
5	Dongko	-	-	-
6	Pule	-	-	-
7	Karangan	-	-	-
8	Suruh	-	-	-
9	Gandusari	-	-	-
10	Durenan	3	12,33	4
11	Pogalan	-	-	-
12	Trenggalek	-	-	-
13	Tugu	-	-	-
14	Bendungan	-	-	-
Jumlah		3	12,33	4

TANAMAN UBI KAYU

Luas Panen, Produktivitas, dan Produksi dari **Ubi Kayu** Tahun 2021-2025

No	Uraian	Tahun				
		2021	2022	2023	2024	2025
1	Luas Panen (Ha)	11.863	8.423	5.145	6.643	6.501
2	Produktivitas (Ku/Ha)	240.92	201.82	192.13	270.62	277.74
3	Produksi (Ton)	285.804	169.994	98.850	179.775	180.560

Data Luas Panen, Produktivitas, dan Produksi dari **Ubi Kayu per Kecamatan** Tahun 2025

No	Kecamatan	Tahun 2025		
		Luas Panen (Ha)	Produktivitas (Ku/Ha)	Produksi (Ton)
1	Panggul	399	280,49	11.192
2	Munjungan	90	265,95	2.394
3	Watulimo	213	250,91	5.344
4	Kampak	214	298,41	6.386
5	Dongko	410	206,41	8.463
6	Pule	471	247,86	11.674
7	Karangan	245	228,83	5.606
8	Suruh	838	293,55	24.599
9	Gandusari	622	298,45	18.564
10	Durenan	658	258,12	16.984
11	Pogalan	160	294,14	4.706
12	Trenggalek	493	288,23	14.210
13	Tugu	1.394	307,36	42.846
14	Bendungan	294	258,22	7.592
Jumlah		6.501	277,74	180.560

TANAMAN UBI JALAR

Luas Panen, Produktivitas, dan Produksi dari **Ubi Jalar** Tahun 2021–2025

No	Uraian	Tahun				
		2021	2022	2023	2024	2025
1	Luas Panen (Ha)	68	60	79	59	35
2	Produktivitas (Ku/Ha)	191.8	186.8	222.57	201.68	199.53
3	Produksi (Ton)	1.304	1.120	1.750	1.187	697

Data Luas Panen, Produktivitas, dan Produksi dari **Ubi Jalar per Kecamatan** Tahun 2025

No	Kecamatan	Tahun 2025		
		Luas Panen (Ha)	Produktivitas (Ku/Ha)	Produksi (Ton)
1	Panggul	-	-	-
2	Munjungan	-	-	-
3	Watulimo	6	199,59	120
4	Kampak	-	-	-
5	Dongko	10	211,23	211
6	Pule	13	192,83	251
7	Karangan	-	-	-
8	Suruh	-	-	-
9	Gandusari	2	198,46	39
10	Durenan	1	182,54	18
11	Pogalan	1	204,15	20
12	Trenggalek	1	188,49	19
13	Tugu	-	-	-
14	Bendungan	1	194,73	19
Jumlah		35	199,53	697



DATA SEBARAN VARIETAS PADI 2025

No	Kecamatan	Tahun 2025			Varietas
		Luas Panen (Ha)	Produktivitas (Ku/Ha)	Produksi (Ton)	
1	Panggul	2.962	65,40	19.370	Inbrida
2	Munjungan	2.746	55,19	15.155	Inbrida
3	Watulimo	1.007	56,30	5.670	Inbrida
4	Kampak	903	55,72	5.034	Inbrida
5	Dongko	1.963	53,50	10.501	Inbrida
6	Pule	2.032	54,68	11.108	Inbrida
7	Karangan	3.106	62,31	19.354	Inbrida
8	Suruh	654	67,02	4.385	Inbrida
9	Gandusari	3.060	62,04	18.987	Inbrida
10	Durenan	3.201	61,58	19.712	Inbrida
11	Pogalan	2.675	58,72	15.711	Inbrida
12	Trenggalek	2.697	59,61	16.075	Inbrida
13	Tugu	2.189	62,60	13.703	Inbrida
14	Bendungan	1.795	52,49	9.422	Inbrida
Jumlah		30.990	59,43	184.186	

REKAPITULASI ALAT DAN MESIN PERTANIAN TAHUN 2025

Rekapitulasi Alat dan Mesin Pertanian Sampai Dengan Tahun 2025

No	Jenis Alat / Mesin Pertanian	Kondisi Baik *)	Rusak Berat **)	Jumlah (3)+(4)
(1)	(2)	(3)	(4)	(5)
1 Pengolahan Lahan				
a.	Traktor Roda Dua	1.236	62	1.298
b.	Traktor Roda Empat	55	1	56
2 Penanaman				
a.	Tanam Padi (Transplanter)	44	8	49
b.	Tanam Biji-Bijian (Seeder)	41	8	49
3 Pengendalian OPT				
a.	Penyemprotan (Hand Sprayer dan Power Sprayer)	13.449	1.455	14.904
b.	Pengabut Pestisida (Swing-fog)	1	4	5
c.	Emposan Tikus	18	2	20
d.	Pembersih gulma	271	28	299
4 Pengairan				
a.	Pompa Air	10.425	451	10.876
5 Pemanenan				
a.	Sabit Bergerigi	25.384	3.594	28.978
b.	Pemotong Padi Tipe Gunting (Reaper)	2.523	22	2.545
c.	Pemotong Padi Tipe Gendong (Paddy Mower)	87	9	96
d.	Stripper	48	4	52
e.	Combine Harvester	58	14	72
f.	Pengukit Ubi Kayu/ Ubi Kayu	12	-	12
6 Perontok/Pemiipil				
a.	Perontok Padi (Thresher)	19.473	2.005	21.478
b.	Pemipil Jagung (Cornsheller)	100	2	102
c.	Perontok Multiguna (Padi, Jagung, Kedelai)	208	5	213
7 Perajang Umbi				
a.	Perajang Mekanis	59	2	61
8 Pembersih Gabah (Winover)				
		8	-	8
9 Pengeringan (Dryer)				
a.	Pengering Tipe Datar / Flat Bed Dryer	14	-	14
b.	Pengering Tipe Vertikal / Continous Dryer	4	1	5

REKAPITULASI ALAT DAN MESIN PERTANIAN TAHUN 2025

No	Jenis Alat / Mesin Pertanian	Kondisi Baik *)	Rusak Berat **)	Jumlah (3)+(4)
(1)	(2)	(3)	(4)	(5)
10 Penggilingan				
a.	Penggiling Padi Kecil (Small Rice Mill)	387	13	400
b.	Penggiling Padi Menengah (Medium Rice Mill)	79	-	79
c.	Penggiling Padi Besar (Large Rice Mill)	13	-	13
11 Penyimpanan				
	Penyimpanan Hasil Tanaman Pangan (Silo)	2	-	2
12 Pembuat Pupuk				
	Alat Pembuat Pupuk Organik (APPO)/Kompos	190	13	203
14 Kelembagaan pertanian				
a.	Usaha Pelayanan Jasa Alsintan (UPJA)	-	-	17
b.	Kelompok Tani (POKTAN)	-	-	813
c.	Gabungan Kelompok Tani (GAPOKTAN)	-	-	157
d.	Koperasi Unit Desa (KUD)/Koperasi Tani	-	-	13
e.	Kios sarana produksi pertanian (SAPROTAN)	-	-	118
f.	Kelompok Penangkar Benih	-	-	15
g.	Regu Pengendali Hama	-	-	14

Keterangan :

*) : Termasuk yang rusak ringan masih dapat diperbaiki

**) : Tidak dapat digunakan lagi (secara ekonomis tidak layak diperbaiki)



DATA TANAMAN HORTIKULTURA

TANAMAN SAYURAN

Luas Panen, Produktivitas, dan Produksi dari **Sayuran** Tahun 2021–2025

No	Uraian	Tahun				
		2021	2022	2023	2024	2025
1	Bawang Merah					
	Luas Panen (Ha)	135	72	66	54	3,914
	Produktivitas (Ku/Ha)	768	768	814	879	9,796
	Produksi (Ton)	103,700	5,493	53,333	4,757	38,341
2	Bawang Daun					
	Luas Panen (Ha)	84	81	71	43	32
	Produktivitas (Ku/Ha)	386	668	124	127	97
	Produksi (Ton)	3,241	5,408	876	527	32
3	Kentang					
	Luas Panen (Ha)	1	-	6	27	-
	Produktivitas (Ku/Ha)	69	-	1,333	426	-
	Produksi (Ton)	69	-	8	115	-
4	Kubis					
	Luas Panen (Ha)	-	3	2	31	-
	Produktivitas (Ku/Ha)	-	3	200	572	-
	Produksi (Ton)	-	9	30	178	-
5	Petsai/ Sawi					
	Luas Panen (Ha)	131	138	140	113	101
	Produktivitas (Ku/Ha)	341	361	335	288	133
	Produksi (Ton)	4,461	4,979	4,684	3,238	133



No	Uraian	Tahun				
		2021	2022	2023	2024	2025
6	Wortel					
	Luas Panen (Ha)	1	-	4	28	-
	Produktivitas (Ku/Ha)	197	-	9	345	-
	Produksi (Ton)	197	-	38	97	-
7	Kacang Panjang					
	Luas Panen (Ha)	78	69	74	471	266
	Produktivitas (Ku/Ha)	357	925	38	248	16
	Produksi (Ton)	2,786	6,385	283	1,169	426
8	Cabe Besar					
	Luas Panen (Ha)	61	47	37	335	329
	Produktivitas (Ku/Ha)	33	447	13	25	321
	Produksi (Ton)	2,013	2,099	477	835	1,056
9	Cabe Rawit					
	Luas Panen (Ha)	205	132	203	2,566	854
	Produktivitas (Ku/Ha)	276	512	151	203	461
	Produksi (Ton)	5,656	6,736	3,065	5,204	3,932
10	Jamur					
	Luas Panen (m2)	8.130,00	18.408,00	38.927	20.437	29.728
	Produktivitas (Kg/m2)	190	6,675	0	49	7,857
	Produksi (Kg)	150.92	1.228.900	150.7	996.79	2.335.820
11	Tomat					
	Luas Panen (Ha)	29	36	50	34	21
	Produktivitas (Ku/Ha)	801	1,658	496	191	257
	Produksi (Ton)	2,323	597	2,494	648	54

No	Uraian	Tahun				
		2021	2022	2023	2024	2025
12	Terung					
	Luas Panen (Ha)	76	76	70	56	46
	Produktivitas (Ku/Ha)	325	696	903	442	148
	Produksi (Ton)	2,469	5,286	6,337	2,463	68
13	Buncis					
	Luas Panen (Ha)	22	32	43	483	4,745
	Produktivitas (Ku/Ha)	886	1,084	91	1,912	127
	Produksi (Ton)	1,949	347	395	9,237	6,027
14	Ketimun					
	Luas Panen (Ha)	43	40	46	534	424
	Produktivitas (Ku/Ha)	37	1,848	523	257	172
	Produksi (Ton)	1,589	7,393	2,423	1,369	73
15	Labu Siam					
	Luas Panen (Ha)	29	30	55	256	367
	Produktivitas (Ku/Ha)	2,739	2,004	512	828	451
	Produksi (Ton)	7,943	6,012	2,811	212	165
16	Kangkung					
	Luas Panen (Ha)	174	106	115	105	8,732
	Produktivitas (Ku/Ha)	201	449	478	1,774	1,077
	Produksi (Ton)	3,497	476	5,502	1,861	94
17	Bayam					
	Luas Panen (Ha)	162	182	159	1,255	945
	Produktivitas (Ku/Ha)	145	163	98	1,122	76
	Produksi (Ton)	2,341	2,972	1,548	1,409	718

No	Uraian	Tahun				
		2021	2022	2023	2024	2025
18	Melon					
	Luas Panen (Ha)	28	10	21	268	308
	Produktivitas (Ku/Ha)	2,254	1,796	3,423	1,612	1,678
	Produksi (Ton)	631	1,796	712	4,313	5,168
19	Semangka					
	Luas Panen (Ha)	10	10	6	154	24
	Produktivitas (Ku/Ha)	296	178	173	8,874	21,158
	Produksi (Ton)	296	1,781	104	1,364	51



TANAMAN BUAH

No	Uraian	Tahun				
		2021	2022	2023	2024	2025
1	Alpukat					
	Luas Panen (Ha)	1.096,08	2.879,63	2.145,31	3.370,53	1.680,63
	Produktivitas (Ku/Ha)	361	5,811	7,426	12,697	17,561
	Produksi (Ton)	3.958,37	4.811,26	3.227,4	10.809,22	14.926,81
2	Belimbing					
	Luas Panen (Ha)	5,842	36,696	47,155	55,284	57,078
	Produktivitas (Ku/Ha)	70	10,641	10,551	8,774	12,287
	Produksi (Ton)	40,872	44,374	45,582	41,664	59,157
3	Duku/Langsar					
	Luas Panen (Ha)	8,138	14,189	18,332	25,111	15,895
	Produktivitas (Ku/Ha)	21	1,917	138	24,537	25,422
	Produksi (Ton)	17,051	6,991	253,759	1.625,31	1.191,79
4	Durian					
	Luas Panen (Ha)	1.539,78	5.357,35	5.976,96	8.708,25	3.334,77
	Produktivitas (Ku/Ha)	11,605	5,642	6,857	38,684	14,756
	Produksi (Ton)	17.869,3	8.627,72	40.983,22	88.175,99	34.992,43
5	Jambu Biji					
	Luas Panen (Ha)	2,861	12,519	16,039	18,639	15,465
	Produktivitas (Ku/Ha)	5,772	14,422	4,914	18,036	37,783
	Produksi (Ton)	16,517	16,744	26,272	28,576	43,211
6	Jambu Air					
	Luas Panen (Ha)	7,982	19,915	23,075	23,322	20,976
	Produktivitas (Ku/Ha)	6,496	7,863	4,146	4,852	24,491
	Produksi (Ton)	51,849	43,417	95,668	29,745	1.051,39



No	Uraian	Tahun				
		2021	2022	2023	2024	2025
7	Jeruk Siam/Keprok					
	Luas Panen (Ha)	1,939	10,254	26,273	89,284	46,117
	Produktivitas (Ku/Ha)	19,897	6,018	886	11,776	6,634
	Produksi (Ton)	38,586	8,634	7,762	88,129	48,138
8	Jeruk Besar					
	Luas Panen (Ha)	559	811	-	908	1,061
	Produktivitas (Ku/Ha)	12,214	10,988	-	5,123	37,769
	Produksi (Ton)	6,828	2,725	-	1,250	9,480
9	Mangga					
	Luas Panen (Ha)	2.153,78	3.859,44	3.534,59	3.113,71	3.444,45
	Produktivitas (Ku/Ha)	5,333	3,747	1,053	8,258	18,375
	Produksi (Ton)	11.486,0	3.708,74	3.722,75	9.710,76	15.342,57
10	Manggis					
	Luas Panen (Ha)	14,429	5.231,17	5.230,03	6.007,50	1.697,61
	Produktivitas (Ku/Ha)	21,202	25,784	670	16,034	8,938
	Produksi (Ton)	3.059,23	3.476,69	3.506,11	24.295,90	12.836,25
11	Nangka/Cempedak					
	Luas Panen (Ha)	31,392	56,100	66,475	2.041,99	51,072
	Produktivitas (Ku/Ha)	9,325	11,142	17	3,231	21,424
	Produksi (Ton)	2.927,31	1.905,14	1.130,19	3.866,71	2.885,33
12	Nanas					
	Luas Panen (Ha)	6	2,493	1,766	2,083	1,138
	Produktivitas (Ku/Ha)	2.095,67	5.387,92	32,843	1.182,39	11.093,75
	Produksi (Ton)	1,325	1,552	232	376	533

No	Uraian	Tahun				
		2021	2022	2023	2024	2025
13	Pepaya					
	Luas Panen (Ha)	2,114	46,523	49,676	55,424	59,061
	Produktivitas (Ku/Ha)	6,932	78,776	17,936	2.584,14	1.174,19
	Produksi (Ton)	1.465,60	1.053,95	89,098	4.029,19	1.682,97
14	Pisang					
	Luas Panen (Ha)	67,467	13.209,98	1,582,062	18.714,97	20.208,99
	Produktivitas (Ku/Ha)	37,398	80,008	10,515	58,521	65,341
	Produksi (Ton)	25.231,1	27.243,08	16.635,23	30.554,46	34.889,63
15	Rambutan					
	Luas Panen (Ha)	2,703	74,011	87,758	91,887	693.03
	Produktivitas (Ku/Ha)	9,155	5,025	18	6,645	5,074
	Produksi (Ton)	2.474,60	1.169,04	1.547	1.629,53	1.298,50
16	Salak					
	Luas Panen (Ha)	13,766	8.351,96	8.286,51	8.171,70	8.200,99
	Produktivitas (Ku/Ha)	39,412	15,205	4,385	10,696	23,022
	Produksi (Ton)	5.425,50	1.602,58	1.816,93	1.102,97	2.355,12
17	Sawo					
	Luas Panen (Ha)	3,706	10,047	8,908	8,788	9,394
	Produktivitas (Ku/Ha)	193	6,117	1,496	4,360	5,353
	Produksi (Ton)	7,152	17,312	1,333	10,167	13,479
18	Sirsak					
	Luas Panen (Ha)	3,776	20,815	21,884	19,624	20,858
	Produktivitas (Ku/Ha)	3,681	9,489	1,962	8,297	8,927
	Produksi (Ton)	139	17,412	143	14,903	15,593

No	Uraian	Tahun				
		2021	2022	2023	2024	2025
19	Sukun					
	Luas Panen (Ha)	5,219	11,191	13,715	16,412	20,177
	Produktivitas (Ku/Ha)	1,858	16,808	4,404	15,464	18,559
	Produksi (Ton)	9,699	52,224	604	68,925	90,848
20	Anggur					
	Luas Panen (Ha)	38	592	409	128	5
	Produktivitas (Ku/Ha)	1,079	33,537	32,215	130	15,094
	Produksi (Ton)	41	55	48	117	80
21	Melinjo					
	Luas Panen (Ha)	79,035	91,308	77,648	742	1.141,34
	Produktivitas (Ku/Ha)	1,878	2,278	1,116	5,710	3,500
	Produksi (Ton)	1.484,17	89,787	86,641	1.134,3	1.974,77
22	Petai					
	Luas Panen (Ha)	88,962	1.758,55	2.135,92	2.383	2.116,36
	Produktivitas (Ku/Ha)	4,031	566	1,576	5,930	10,328
	Produksi (Ton)	3.586,11	2.637,02	3.366,28	3.980,68	4.915,53
23	Jengkol					
	Luas Panen (Ha)	21,231	69,716	70,628	705	71,896
	Produktivitas (Ku/Ha)	6,387	4,261	1,036	8,650	6,879
	Produksi (Ton)	1.356,04	75,085	73,166	1.543,9	1.219,17

TANAMAN BIOFARMAKA

Luas Panen, Produktivitas, dan Produksi dari **Biofarmaka** Tahun 2021–2025

No	Uraian	Tahun				
		2021	2022	2023	2024	2025
1	Jahe					
	Luas Panen (Ha)	20,386	13,412	13,535	12,572	12,871
	Produktivitas (Ku/Ha)	8,639	7,644	10,430	26,340	27,203
	Produksi (Ton)	1.761,02	1.025,24	1.411,65	3.311,62	3.501,12
2	Laos/Lengkuas					
	Luas Panen (Ha)	3,129	946	1,714	1,169	1,459
	Produktivitas (Ku/Ha)	12,912	11,772	1,579	1,573	20,500
	Produksi (Ton)	40,402	11,137	271	18,629	29,917
3	Kencur					
	Luas Panen (Ha)	172	1,268	14	917	1,138
	Produktivitas (Ku/Ha)	6,601	696	1,291	1,411	20,518
	Produksi (Ton)	11,355	88,245	1,815	12,937	23,354
4	Kunyit					
	Luas Panen (Ha)	13,745	8,099	6,701	7,958	10,833
	Produktivitas (Ku/Ha)	10,506	895	1,931	2,546	19,632
	Produksi (Ton)	1.443,93	72,485	1.294	2.026	2.126,77
5	Lempuyang					
	Luas Panen (Ha)	21,147	693	761	393	324
	Produktivitas (Ku/Ha)	7,695	15,634	13,574	1,464	19,714
	Produksi (Ton)	162,724	10,835	10,334	5,754	6,379
6	Temulawak					
	Luas Panen (Ha)	848	2,205	2,144	915	1,019
	Produktivitas (Ku/Ha)	12,758	12,626	12,978	2,293	15,054
	Produksi (Ton)	1.081,82	27,841	27,821	210	15,347

No	Uraian	Tahun				
		2021	2022	2023	2024	2025
7	Temu ireng					
	Luas Panen (Ha)	566	357	359	250	433
	Produktivitas (Ku/Ha)	13,093	855	2,629	1,021	26,063
	Produksi (Ton)	74,067	3,053	7,332	2,554	11,276
8	Temukunci					
	Luas Panen (Ha)	416	475	435	357	688
	Produktivitas (Ku/Ha)	2,101	11,365	10,431	1,591	13,068
	Produksi (Ton)	873	5,398	4,541	5,678	8,992
9	Kapulaga					
	Luas Panen (Ha)	5,459	2,584	1,328	223	2,763
	Produktivitas (Ku/Ha)	2,886	2,568	22,461	614	11,392
	Produksi (Ton)	15,757	6,635	29,820	13,708	31,478
10	Mengkudu/Pace					
	Luas Panen (Ha)	205	321	386	336	83
	Produktivitas (Ku/Ha)	51	141	2,798	1,655	29,165
	Produksi (Ton)	1	453	10,791	5,560	2,423
11	Sambiloto					
	Luas Panen (Ha)	1	3	10	0	4
	Produktivitas (Ku/Ha)	225	750	8	31	295
	Produksi (Ton)	23	23	40	86	108
12	Lidah Buaya					
	Luas Panen (Ha)	2	1	1	1	2
	Produktivitas (Ku/Ha)	100	60	8,248	790	51,707
	Produksi (Ton)	161	6	87	79	106



DATA TANAMAN PERKEBUNAN



Luas Panen, Produktivitas, dan Produksi dari **Tanaman Perkebunan** Tahun 2021–2025

No	Uraian	Tahun				
		2021	2022	2023	2024	2025
1	Kelapa					
	Luas Area (Ha)	9.218,91	9.182,91	9.013,08	8.341,08	8.432,21
	Produktivitas (Ku/Ha)	1,125	1,181	1,274	1,347	1,405
	Produksi (Ton)	7.658,63	8.011,54	8.498,41	8.421,39	8.554,61
2	Kakao					
	Luas Area (Ha)	3.309,53	3.271,26	3.269,63	2.824,23	2.754,43
	Produktivitas (Ku/Ha)	658	638	618	706	739
	Produksi (Ton)	1.141,37	1.066,91	1.066,31	1.069,52	1.076,55
3	Cengkeh					
	Luas Area (Ha)	5.209,78	5.214,48	5.191,73	4.747,93	4.636,42
	Produktivitas (Ku/Ha)	246	27	255	645	297
	Produksi (Ton)	60,754	61,083	61,280	1.434,53	61,460
4	Kopi					
	Luas Area (Ha)	60,087	57,205	59,365	56,197	57,197
	Produktivitas (Ku/Ha)	994	1,005	1,204	1,160	900
	Produksi (Ton)	32,055	30,957	36,418	36,467	34,014
5	Tebu					
	Luas Area (Ha)	27,737	2,651	26,510	25,278	24,154
	Produktivitas (Ku/Ha)	66,982	70,558	72,027	70,368	75,729
	Produksi (Ton)	18.578,67	18.704,94	19.094,39	17.787,78	18.291,69
6	Pala					
	Luas Area (Ha)	-	-	-	3,750	3,750
	Produktivitas (Ku/Ha)	-	-	-	304	2,76*
	Produksi (Ton)	-	-	-	243	2,21*



No	Uraian	Tahun				
		2021	2022	2023	2024	2025
7	Jambu Mete					
	Luas Area (Ha)	-	-	-	2,118	725
	Produktivitas (Ku/Ha)	-	-	-	-	-
	Produksi (Ton)	-	-	-	-	-
8	Panili					
	Luas Area (Ha)	1,353	4,275	4,390	7,886	5,586
	Produktivitas (Ku/Ha)	983	43	1,598	1,406	533
	Produksi (Ton)	988	2	799	1,196	360
9	Nilam					
	Luas Area (Ha)	56,537	30,648	40,920	16,654	17,215
	Produktivitas (Ku/Ha)	4,458	5,084	4,981	7,432	6,834
	Produksi (Ton)	252	155	204	124	118
10	Tembakau					
	Luas Area (Ha)	6,906	588	8,511	13,278	7,765
	Produktivitas (Ku/Ha)	1,152	1,099	1,263	1,348	1,268
	Produksi (Ton)	7,959	6,464	10,754	17,901	9,845
11	Serai Wangi					
	Luas Area (Ha)	4,955	615	14,899	3,650	3,000
	Produktivitas (Ku/Ha)	6,657	6,681	8,453	9,270	8,028
	Produksi (Ton)	32,988	4,109	1.259,43	33,834	24,084
12	Aren					
	Luas Area (Ha)	2,377	2,387	2,557	2,762	3,452
	Produktivitas (Ku/Ha)	2,134	26,899	2,633	4,223	3,05*
	Produksi (Ton)	26,505	33,408	4,674	8,130	6,46*

DATA KETAHANAN PANGAN

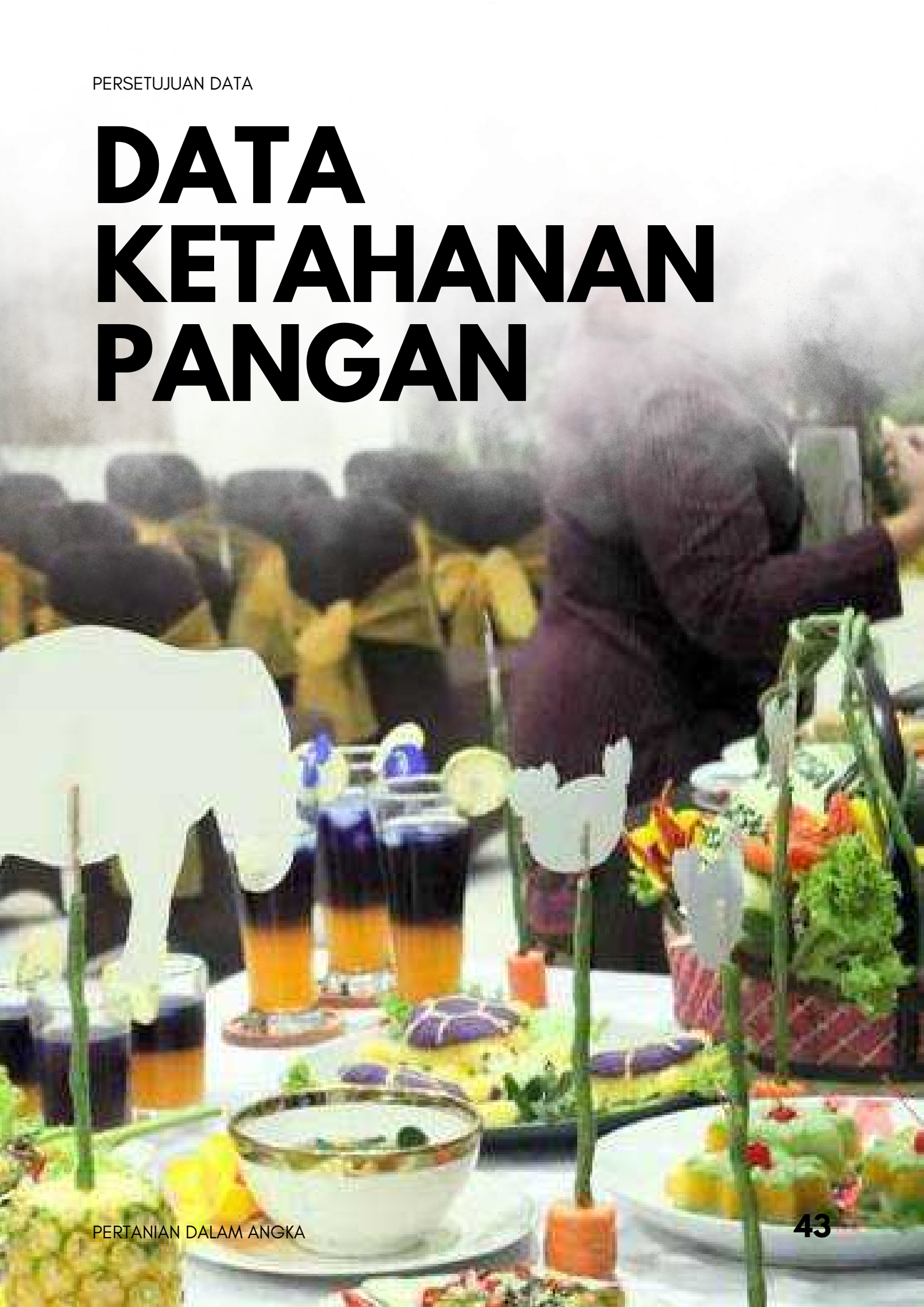

POLA PANGAN HARAPAN

POLA PANGAN HARAPAN (PPH) TINGKAT KETERSEDIAAN BERDASARKAN NBM
KABUPATEN TRENGGALEK TAHUN 2021-2025

No	Kelompok Bahan Pangan	Skor PPH				
		2021	2022	2023	2024	2025
1	Padi-padian	25	25	25	25	25,00
2	Umbi-umbian	2,5	2,5	1,4	2,5	1,94
3	Pangan Hewani	15,12	24	16,5	14,23	6,31
4	Minyak dan Lemak	5	5	5,0	5	5,00
5	Buah/biji berminyak	1	1	1	0,52	4,80
6	Kacang-kacangan	10	10	6,7	5,57	0,47
7	Gula	0,22	2,5	1,6	0,32	30,00
8	Sayuran dan buah	28,18	30	30	29,88	30,00
9	Lain-lain	-	-	-	-	-
	Jumlah	87,02	85,67	87,2	83,02	84,51

SKOR POLA PANGAN HARAPAN

SKOR POLA PANGAN HARAPAN HASIL SURVEY KONSUMSI
KABUPATEN TRENGGALEK TAHUN 2021-2025

No	Kelompok Bahan Pangan	Skor PPH				
		2021	2022	2023	2024	2025
1	Padi-padian	25	20,7	25	25,0	23,70
2	Umbi-umbian	1,4	1,6	2,5	1,5	1,60
3	Pangan Hewani	16,6	23,9	24	17,8	21,50
4	Minyak dan Lemak	5	5	5	4,8	5,00
5	Buah/biji berminyak	1	1	1	1,0	1,00
6	Kacang-kacangan	5,8	10	10	7,0	8,20
7	Gula	1,9	1,1	2,5	1,5	2,00
8	Sayuran dan buah	29,6	23,4	30	30,0	30,00
9	Lain-lain	-	-	-	-	-
	Jumlah	86,2	86,7	100	88,6	93,02

PROYEKSI NERACA PANGAN

DATA KETERSEDIAAN DAN KEBUTUHAN PANGAN KAB. TRENGGALEK TAHUN 2025

No	Komoditi	Ketersediaan (Ton)	Kebutuhan (Ton)
1	Beras	145.314,39	82.712,86
2	Jagung	35.034,47	21.103,02
3	Kedelai	2.349,87	1.810,78
4	Bawang Merah	3.763,32	3.188,42
5	Bawang Putih	2.043,69	1.799,48
6	Cabai Besar	99,465	79,727
7	Cabai Rawit	3.654,88	3.411,99
8	Daging Sapi	2.304,56	2.190,11
9	Daging Ayam Ras	13.172,11	11.668,72
10	Telur Ayam Ras	8.962,57	7.928,71
11	Gula Konsumsi	4.920,22	4.551,96
12	Minyak Goreng	8.333,27	5.733,20

JUMLAH KALORI TAHUN 2021-2025

DATA JUMLAH KALORI KAB. TRENGGALEK TAHUN 2021-2025

No	Komoditi	Kalori (kkal/hari)				
		2021	2022	2023	2024	2025
1	Padi-Padian	2.192	2.582	2.894	2.117	3.340
2	Makanan Berpati	614	1.011	714	466	93
3	Gula	10	12	17	15	22
4	Buah Biji Berminyak	213	161	60	92	433
5	Buah-Buahan	105	90	173	132	72
6	Sayur-Sayuran	33	14	16	11	77
7	Daging	56	54	68	42	64
8	Telur	34	37	58	61	37
9	Susu	23	25	17	35	1
10	Ikan	71	71	26	34	56
11	Minyak dan Lemak	302	307	246	255	252
Jumlah		3.655	4.364	4.244	3.262	4.488

JUMLAH PROTEIN TAHUN 2021-2025

DATA JUMLAH PROTEIN KAB. TRENGGALEK TAHUN 2021-2025

No	Komoditi	Protein (gram/hari)				
		2021	2022	2023	2024	2025
1	Padi-Padian	49,06	63,67	60,11	47,19	72,50
2	Makanan Berpati	4	6,58	4,65	3,03	0,72
3	Gula	0	0,01	0,03	0,02	0
4	Buah Biji Berminyak	13,35	14,7	5,15	6,13	8,82
5	Buah-Buahan	1,21	0,87	2,23	1,75	0,86
6	Sayur-Sayuran	1,7	0,82	1,16	0,63	3,99
7	Daging	3,99	3,59	4,39	2,85	4,57
8	Telur	2,58	2,79	3,72	4,04	2,90
9	Susu	1,23	1,29	0,91	1,86	2,13
10	Ikan	12,41	11,44	4,41	6,13	9,38
11	Minyak dan Lemak	0,08	0,08	0,01	0,03	0,03
Jumlah		89,61	105,79	87	73,66	105,91

JUMLAH LEMAK TAHUN 2021-2025

DATA JUMLAH LEMAK KAB. TRENGGALEK TAHUN 2021-2025

No	Komoditi	Lemak (gram/hari)				
		2021	2022	2023	2024	2025
1	Padi-Padian	19,45	20,69	24,32	19,22	42,30
2	Makanan Berpati	1,25	2,12	1,41	0,94	0,22
3	Gula	0,01	0,02	0,09	0,06	-
4	Buah Biji Berminyak	14,27	8,48	3,24	5,89	39,24
5	Buah-Buahan	1,00	0,93	0,36	1,75	1,07
6	Sayur-Sayuran	0,38	0,11	0,22	0,16	1,05
7	Daging	4,36	4,27	24,32	3,32	4,94
8	Telur	2,51	2,68	4,46	4,82	2,65
9	Susu	1,34	1,41	1,00	2,04	2,33
10	Ikan	1,90	2,25	0,77	0,77	1,40
11	Minyak dan Lemak	19,72	19,98	13,19	14,62	14,53
Jumlah		66,19	62,94	73,38	53,59	109,74

DATA FISIK LUMBUNG PANGAN TAHUN 2007-2025

DATA FISIK LUMBUNG PANGAN, LANTAI JEMUR DAN CADANGAN PANGAN (DAK BIDANG PERTANIAN & APBD PROVINSI JATIM) MULAI TAHUN 2007-2025

No	Kecamatan	Jumlah Fisik (Unit)				
		LPM	RUMAH RMU	RMU	LANTAI JEMUR	BED DRYER
1	Kampak	2				
2	Karangan	7				
3	Tugu	6				
4	Durenan	3	1	1	2	
5	Pule	2				
6	Panggul	6	1	1	1	1
7	Pogalan	4			1	
8	Gandusari	4	1	1	1	1
9	Watulimo	2				
10	Dongko	2				
11	Suruh	4				
12	Munjungan	1			1	
13	Bendungan	1			1	
14	Trenggalek	1				
Jumlah		45	3	3	7	2



DATA PENGGLINGAN PADI KABUPATEN TRENGGALEK TAHUN 2025

KECAMATAN TRENGGALEK

NAMA USAHA	NAMA DAGANG	PEMILIK	ALAMAT	NO HP
UD. SRI REJEKI	PITOE	Heri Widodo	RT 11 RW 04 Desa Parakan	'085204598192
UD. KARYA GUNA	Banyu Mili	Suwarto	RT 02 RW 01 Kelurahan Kelutan	'085204598192
UD. BRINA JAYA	Brina	Mukono	Desa Sambirejo	'085204598192
		H. Sakri	RT 22 RW 05 Desa Karangsono	'085204598192
UD. SUMBER REJEKI		Samiran	RT 05 RW 02 Desa Sambirejo	'085204598192
		Abdul Manap	RT 07 RW 03 Desa Dawuhan	'085204598192
		Manap	RT 07/01 Desa Dawuhan	'085204598192
		Suyono	RT 11/03 Desa Dawuhan	'085204598192
		Lahuri	RT 08 RW 03 Desa Sambirejo	'085204598192
		Nursalim	RT 12 RW 03 Desa Karangsono	'085204598192
		H. Gafar	RT 22 RW 05 Desa Karangsono	'085204598192
		Sulanto	RT 18 RW 07 Desa Parakan	'085204598192
		Gumbrek	RT 08 RW 03 Desa Sukosari	'085204598192
		Zainal Abidin	RT 01 RW 05 Desa Sumberdadi	'085204598192

KECAMATAN POGALAN

NAMA USAHA	NAMA DAGANG	PEMILIK	ALAMAT	NO HP
UD. MUSTAJABAH	PANDOWO LIMO	Imam Mustajib	RT 33 RW 14 Desa Bendorejo	'081335043257
UD. SURO BERKAH	SURO BERKAH	Faidatun Nikmah/ Muh. Daim Munif	RT 06 RW 03 Desa Ngadirejo	'081336789500
		Bu Dewi Azizah	RT 07 RW 03 Desa Ngetal	'081216750300
		Priamboro	RT 16 RW 07 Desa Ngadirenggo	'085334349795
		Dwiaji Prasetya	RT 22 RW 10 Desa Ngadirenggo	'082245299706
		Supardi	RT 06 RW 03 Desa Ngadirenggo	'087744511166
		Damin	RT 16 RW 08 Desa Ngulanwetan	'082143359138
	UD. SRI REJEKI	Agus Siswanto	RT 24 RT 12 Desa Pogalan	'087841953035
		Sutomo	RT 35 RW 12 Desa Gembleb	'081238048983
		Jamari	RT 21 RW 10 Desa Bendorejo	'081336551846
		Imam Sapingi	RT 26 RW 11 Desa Bendorejo	'081459064716
		Ahmad Modofir	RT 22 RW 11 Desa Bendorejo	'087784340576
		Muhtarom	RT 30 RW 12 Desa Bendorejo	'085250555718
		Tajib	RT 33 RW 14 Desa Bendorejo	'081335043257
		Lamiran	RT 16 RW 06 Desa Ngulankulon	'081235392701

KECAMATAN BENDUNGAN

NAMA USAHA	NAMA DAGANG	PEMILIK	ALAMAT	NO HP
		Sugito	RT 14 RW 01 Desa Sengon	'081252889311
		Adi Mulyono	RT 09 RW 04 Desa Sengon	'085259591974
		Wakit Hasim	RT 01 RW 01 Desa Depok	'08125943894
		Rohman	RT 30 RW 11 Desa Depok	'081233206672
		Kemis	RT 20 RW 08 Desa Depok	'081232839582
		Sipur	RT 17 RW 06 Desa Botoputih	'081334388988
		Agus	RT 35 RW 10 Desa Dompjong	'082333068078
		Purwanto	RT 33 RW 10 Desa Dompjong	'085847600299
		Harmadi	RT 05 RW 02 Desa Masaran	'085335054266

KECAMATAN KAMPAK

NAMA USAHA	NAMA DAGANG	PEMILIK	ALAMAT	NO HP
UD. SONTANI BERKAH	ALASKA	Darmadi	RT 06 RW 01 Desa Karangrejo	'081259015454
UD. PUTRA TUNGGAL	MANIK ORO	Gus Magfur	Desa Bogoran	'085231968638
		Sutopo	RT 21 RW 07 Desa Senden	'08213184400
		BUMDES Bogoran	RT 01 RW 01 Desa Bogoran	'082257719820



KECAMATAN PANGGUL

NAMA USAHA	NAMA DAGANG	PEMILIK	ALAMAT	NO HP
JAYA ABADI	JAYA ABADI	Sukamto	RT 33 RW 09 Desa Wonocoyo	'081282648337
UD. WIRA PADI SEJAHTERA	WONG TANI	Yusuf	RT 04 RW 12 Desa Wonocoyo	'081259086060
GAPOKTAN HANISA RUKUN		Sawali	Desa Tangkil	'082301718120
		Paksu	RT 13 RW 03 Desa Nglebeng	'087880162691
		Suparlan	RT 27 RW 04 Desa Banjar	'082131441411
		Katni	RT 28 RW 04 Desa Banjar	'081217905052
		Misngat	RT 23 RW 03 Desa Banjar	'085235374430
		Katmidi	RT 12 RW 02 Desa Banjar	'085233752789
		Subakir	RT 10 RW 02 Desa Banjar	'082131445898
		Supriyanto	RT 06 RW 02 Desa Bodag	'085235289663
		Totok	RT 05 RW 02 Desa Barang	'082143639250
		Widianto	RT 09 RW 04 Desa Wonocoyo	'087880162691
		Katno	RT 43 RW 12 Desa Wonocoyo	'081259086060



KECAMATAN MUNJUNGAN

NAMA USAHA	NAMA DAGANG	PEMILIK	ALAMAT	NO HP
UD. AL-HIKMAH	AL-HIKMAH	Mujiono	RT 41 RW 10 Desa Masaran	'082139988890
		A. Tabig	Desa Karangturi	'082141431662
		Kusni	RT 18 RW 04 Desa Karangturi	'085259705753
		Sunarya	RT 19 RW 04 Desa Karangturi	'085348540125
		Jono	Desa Karangturi	'082310944553
		Mujiono	Desa Karangturi	'082139988890
		Eko Suwito	RT 10 RW 02 Desa Masaran	'082231471020
		Mislani	RT 39 RW 09 Desa Munjungan	'081232528787
		Bidin	RT 42 RW 06 Desa Munjungan	'081333197876
		Misjianto	RT 20 RW 04 Desa Munjungan	'081217112249
		Hardianto	RT 52 RW 10 Desa Tawing	'085204595829
		Sodik	RT 41 RW 10 Desa Tawing	'081283211699

KECAMATAN WATULIMO

NAMA USAHA	NAMA DAGANG	PEMILIK	ALAMAT	NO HP
-	-	-	-	-



KECAMATAN DONGKO

NAMA USAHA	NAMA DAGANG	PEMILIK	ALAMAT	NO HP
		Robingan	RT 20 RW 04 Desa Watuagung	'085235590937
		Mukalim	RT 43 RW 16 Desa Pandean	'082338625710
		Suyanto	RT 04 RW 01 Desa Petung	'082338625710
		Sajan	RT 19 Desa Ngerdani	'085232681834
		Taufiq	RT 14 RW 02 Desa Ngerdani	'082257546337
		Suratno	RT 20 RW 04 Desa Pringapus	'081259119147
		Suharno	RT 67 RW 14 Desa Dongko	'082257269965
		Endro Cahyono	RT 57 RW 13 Desa Dongko	'082244649699
		Tumijo	RT 06 RW 02 Desa Salamwates	'088674085215
		Saridjan	RT 10 RW 04 Desa Salamwates	'082228154906
		Suwarno	RT 13 RW 03 Desa Siki	'082140665788
		Waluyo	RT 02 RW 01 Desa Sumberbening	'082332506757
		Bambang Harmanto	RT 03 RW 01 Desa Sumberbening	'082301728369
		sukmawanto	RT 50 RW 25 Desa Cakul	'085141009152
		Khoirul Anam	RT 42 RW 21 Desa Cakul	'081331604751



KECAMATAN GANDUSARI

NAMA USAHA	NAMA DAGANG	PEMILIK	ALAMAT	NO HP
UD. MUJI LESTARI	45	M. Irfanudin	RT 04 RW 02 Desa Krandegan	'085259268579
UD. KARYA TANI	KARYA TANI	Devi Dwi Prasetyo	RT 16 RW 05 Desa Wonorejo	'085335635471
UD. BINA LESTARI	BINA LESTARI	Susilo	RT 17 RW 08 Desa Ngrayung	'081234207699
UD. BINTANG TANI	LIMA BINTANG	M. Arif Saifudin	Desa Krandegan	'082232072775
		Mayar	Desa Ngrayung	'082116419366
		Sumaji	Desa Sukorame	'085259576044
		Sarno	Desa Krandegan	'081335934079
		Udin	Desa Krandegan	'082232072775
GAPOKTAN LOHJINAWI		Nursamsu	Desa Jajar	'085289355243
UD. BRINA JAYA		Mukono	RT 06 RW 02 Desa Sukorame	'085289355243

KECAMATAN SURUH

NAMA USAHA	NAMA DAGANG	PEMILIK	ALAMAT	NO HP
ADI MAS JAYA	AMJ	Syamsul Hadi	RT 01 RW 01 Desa Suruh	'081259430905
UD. SUMBER REJEKI	MLINJO	Jariyah	RT 11 RW 03 Desa Mlinjon	'082331606342
		Muhlan	RT 01 RW 01 Desa Suruh	'085259157133
	BUMDES	Agung Setiawan	RT 06 RW 02 Desa Nglebo	'085234144694
		Samiran	RT 04 RW 01 Desa Ngrandu	'082245437785

KECAMATAN KARANGAN

NAMA USAHA	NAMA DAGANG	PEMILIK	ALAMAT	NO HP
UD. DEWA DEWI		Mujiono	Desa Kedungsigit	'081234315615
BAMARA	BAJAI	Ahmad Husein	RT 11 RW 02 Desa Kedungsigit	'081332318493
UD. MAJU MAPAN	MAJU MAPAN	Suhardi/ Sutiyeem	RT 08 RW 02 Desa Jati	'082143239506
UD. ARGO PADI	ARGO PADI	Guntoro	Desa Salamrejo	'085608249891
		Siman/Bero	RT 12 RW 04 Desa Buluagung	'082142158571
		Yudi Kadi Kunuha	RT 36 RW 09 Desa Jati	'081359247564
		Nur Afandi	RT 03 RW 02 Desa Jatiprahu	'085233903812

KECAMATAN TUGU

NAMA USAHA	NAMA DAGANG	PEMILIK	ALAMAT	NO HP
UD. SUMBER REJEKI	RTM	Corry Anis Zakiyah/ Syamsul Hadi	RT 05 RW 02 Desa Nglongsor	'081217753664
MAKMUR RAHAYU	MAKMUR RAHAYU	Suparno	RT 10 RW 04 Desa Tumpuk	'081335043253
UD. USAHA JAYA	USAHA JAYA	Asrof	Desa Sukorejo	'081335522994
UD. AYUNA JAYA	AYUNA JAYA	Rohmat Karim	Desa Gondang	'08535356363
		Slamet Priyanto	RT 01 RW 01 Desa Sukorejo	'085235904233
UD. KARYA ABADI		Noizar Solikhan	RT 06 RW 02 Desa Nglongsor	'085235904233
		Kuswandi	Desa Tegaren	'085235904233
		Pangki UD Rahma	RT 01 RW 01 Desa Sukorejo	'085235904233
		Suyoto	RT 04 RW 02 Desa Ngepeh	'085235904233

DATA PENYULUHAN SARANA DAN PRASARANA



DATA INFRASTRUKTUR PERTANIAN TAHUN 2021-2025

Panjang Jaringan Irigasi Tingkat Usaha Tani yang Terbangun Tahun 2021 - 2025 (Sumber Dana APBD)

No	Kecamatan	PANJANG (M)				
		2021 *)	2022 *)	2023 *)	2024 *)	2025 *)
1	Panggul	-	816,4	372,00	472,12	178,40
2	Munjungan	-	-	160,00	-	-
3	Watulimo	-	-	-	-	-
4	Kampak	-	-	160,80	-	71,00
5	Dongko Pule	-	-	-	-	-
6	Karangan	-	-	-	-	-
7	Suruh	-	423	214,00	-	-
8	Gandusari	-	-	-	127,07	-
9	Durenan	-	-	-	-	296,15
10	Pogalan	-	-	-	285,94	686,96
11	Trenggalek	232	252,5	166,00	275,19	-
12	Tugu	-	-	132,70	290,05	-
13	Bendungan	-	-	-	-	-
	TOTAL	232	1.491,9	1.486,14	1.450,37	1.670,11

Panjang Jaringan Irigasi Tingkat Usaha Tani yang Terbangun Tahun 2021 - 2025 (Sumber Dana APBN)

No	Kecamatan	PANJANG (M)				
		2021 *)	2022 *)	2023 *)	2024 *)	2025 *)
1	Panggul	100	-	-	-	-
2	Munjungan	99	157	-	-	-
3	Watulimo	-	126	-	-	-
4	Kampak	-	-	-	-	-
5	Dongko Pule	-	-	-	-	-
6	Karangan	-	-	-	-	-
7	Suruh	365	97	-	-	-
8	Gandusari	157	-	-	-	-
9	Durenan	223	267	-	-	-
10	Pogalan	247	464,03	-	-	-
11	Trenggalek	244	388,78	-	-	-
12	Tugu	152	113,6	-	-	-
13	Bendungan	149	-	-	-	-
	TOTAL	1.736	1.613	-	-	-

DATA INFRASTRUKTUR PERTANIAN TAHUN 2021-2025

Panjang Jalan Usaha Tani Yang Terbangun Tahun 2021 - 2025 (Sumber Dana APBD)

No	Kecamatan	PANJANG (M)				
		2021 *)	2022 *)	2023 *)	2024 *)	2025 *)
1	Panggul	0	0	398.4	594,86	0
2	Munjungan	0	1233	468.45	691,27	0
3	Watulimo	0	189	344.2	536,00	0
4	Kampak	0	434	0	448,59	0
5	Dongko	0	0	0	0	0
6	Pule	0	0	198.85	188,00	0
7	Karangan	0	0	224.8	1.170,06	0
8	Suruh	0	161	324.9	0	0
9	Gandusari	0	0	0	1.069,81	0
10	Durenan	0	533	404.7	1.063,50	0
11	Pogalan	0	240,7	220.3	381,00	0
12	Trenggalek	0	159,6	223.6	312,24	0
13	Tugu	0	309	385.2	339,92	0
14	Bendungan	0	0	359	660,19	0
	TOTAL	0	3259,30	3.552,40	7.454,44	0

Panjang Jalan Usaha Tani Yang Terbangun Tahun 2021 - 2025 (Sumber Dana APBN)

No	Kecamatan	PANJANG (M)				
		2021 *)	2022 *)	2023 *)	2024 *)	2025 *)
1	Panggul	0	0	0	0	0
2	Munjungan	0	0	0	337,18	0
3	Watulimo	0	0	0	0	0
4	Kampak	0	0	0	0	0
5	Dongko	0	0	0	462,93	0
6	Pule	0	0	0	454,05	0
7	Karangan	409	0	290,37	0	0
8	Suruh	0	0	0	431,58	0
9	Gandusari	601,45	0	0	0	0
10	Durenan	465,7	0	0	0	0
11	Pogalan	0	0	0	594,86	0
12	Trenggalek	0	170	293,9	0	0
13	Tugu	520	0	286,1	0	0
14	Bendungan	0	0	214	0	0
	TOTAL	929	170	1.084,37	2.280,60	0

DATA INFRASTRUKTUR PERTANIAN TAHUN 2021-2025

Pembangunan Dam Parit Tahun 2021 - 2025 (Sumber Dana DAK)

No	Kecamatan	JUMLAH PAKET				
		2021 *)	2022 *)	2023 *)	2024 *)	2025 *)
1	Panggal	0	0	0	0	0
2	Munjungan	0	0	0	1	0
3	Watulimo	0	0	0	0	0
4	Kampak	0	0	0	0	0
5	Dongko	1	0	0	0	0
6	Pule	0	0	0	0	0
7	Karangan	0	0	0	0	0
8	Suruh	2	0	0	1	0
9	Gandusari	0	0	0	0	0
10	Durenan	0	0	0	0	0
11	Pogalan	0	0	0	0	0
12	Trenggalek	0	0	0	0	0
13	Tugu	0	0	0	1	0
14	Bendungan	1	0	0	0	0
TOTAL		4	0	0	3	0

Pembangunan Irigasi Air Tanah Tahun 2021 - 2025

(Tahun 2020 - 2022 Sumber Dana DAK, Tahun 2023 - 2025 Sumber Dana DID)

No	Kecamatan	JUMLAH PAKET				
		2021 *)	2022 *)	2023 *)	2024 *)	2025 *)
1	Panggal	0	0	0	0	0
2	Munjungan	0	0	0	2	0
3	Watulimo	0	0	0	0	0
4	Kampak	0	0	0	2	0
5	Dongko	1	0	0	0	0
6	Pule	0	0	0	0	0
7	Karangan	0	0	0	2	0
8	Suruh	2	0	0	0	0
9	Gandusari	0	2	1	2	0
10	Durenan	0	1	1	0	0
11	Pogalan	0	0	1	6	0
12	Trenggalek	0	0	1	0	0
13	Tugu	0	0	0	0	0
14	Bendungan	1	0	0	0	0
TOTAL		4	4	3	14	0

DAFTAR KELEMBAGAAN PERTANIAN PER-KECAMATAN TAHUN 2025

No	Kecamatan	JUMLAH					
		KEL. TANI	GAPOKTAN	UPJA	PENANGKAR BENIH	KWT	P3A
1	Panggul	78	17	0	0	14	17
2	Munjungan	65	11	1	0	24	11
3	Pule Dongko	61	10	0	0	16	10
4	Tugu	53	10	0	1	13	10
5	Karangan	73	15	0	3	17	15
6	Kampak	47	12	0	0	11	11
7	Watulimo	54	7	1	0	11	7
8	Bendungan	93	12	0	0	15	9
9	Gandusari	47	8	2	2	16	8
10	Trenggalek	45	11	1	4	17	11
11	Pogalan	43	10	1	0	10	10
12	Durenan	48	14	0	0	21	13
13	Suruh	52	7	0	0	8	7
	Jumlah	802	157	6	11	208	152

JUMLAH KIOS SAPROTAN PER KECAMATAN TAHUN 2025

No	Kecamatan	Jumlah
1	Panggul	5
2	Munjungan	4
3	Watulimo	3
4	Kampak	1
5	Dongko Pule	3
6	Karangan	6
7	Suruh	5
8	Gandusari	3
9	Durenan	4
10	Pogalan	8
11	Trenggalek	6
12	Tugu	6
13	Bendungan	2
	JUMLAH	63



PENERIMA BANTUAN PENGADAAN ALAT DAN MESIN APBN DAN APBD TAHUN 2025

No	JENIS DAN ALAT MESIN	SUMBER DANA	JUMLAH/UNIT
1	TRAKTOR RODA 4	APBN	10
2	TRAKTOR RODA 2	APBN	14
		APBD I	10
		APBD II	5
3	CULTIVATOR	APBD I	12
		APBD II	4
4	POMPA AIR		134





CONTACT

Dinas Pertanian dan Pangan
Kabupaten Trenggalek

Jl. Basuki Rahmad No. 13



[dispertapan_trenggalek](#)



dispertapan@trenggalekkab.go.id



dinas pertanian pangan.trenggalekkab.go.id

PERTANIAN DALAM ANGKA